

01 PLANTA DE SITUAÇÃO
ESCALA: 1/250

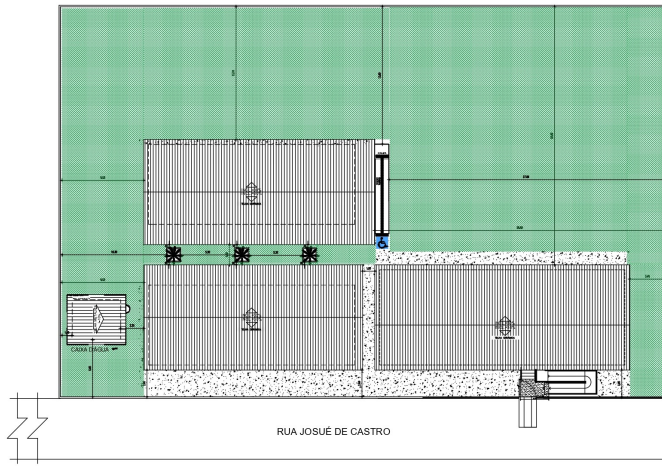

02 PLANTA DE IMPLANTAÇÃO
ESCALA: 1/250

QUADRO DE ÁREAS			
ITEM	DISCRIMINAÇÃO	UNID.	QUANT.
01	ÁREA DO TERRENO	m²	2.295,05
02	ÁREA DE CONSTRUÇÃO	m²	471,38
	ÁREA DE CONSTRUÇÃO EXISTENTE	m²	158,75
	ÁREA DE CONSTRUÇÃO NOVA	m²	312,63
03	ÁREA DE COBERTURA TOTAL	m²	733,30
	ÁREA DE TELHA CERÂMICA COLONIAL (EXISTENTE A CONSERVAR)	m²	292,08
	ÁREA DE TELHA CERÂMICA COLONIAL (NOVA)	m²	482,80
	ÁREA DE LAJE IMPERMEABILIZADA (NOVA)	m²	88,97
	ÁREA DE TELHA METÁLICA (NOVA)	m²	28,42
04	TAXA DE OCUPAÇÃO	%	20%
05	ÍNDICE DE APROVEITAMENTO		0,30

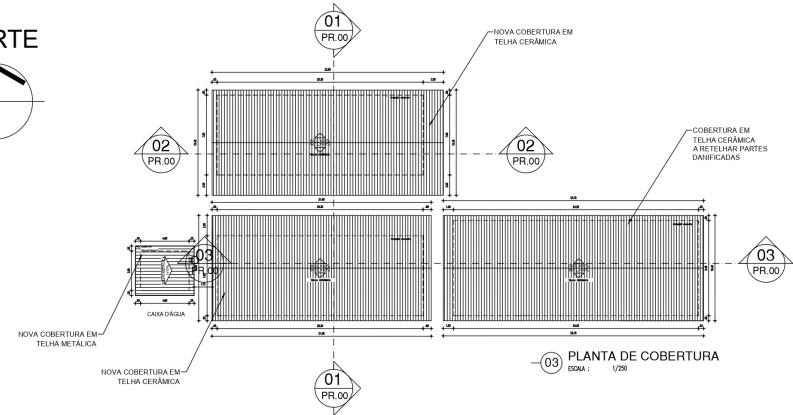

03 PLANTA DE COBERTURA
ESCALA: 1/250



04 MACROLOCALIZAÇÃO
ESCALA: 1/250

QUADRO DE COORDENADAS GEOGRÁFICAS	
-LATITUDE: -3,23732°	
-LONGITUDE: -41,92787°	

HISTÓRICO		
ALTERAÇÃO	REVISÃO	DATA
1.		
2.		
3.		
4.		
5.		
ARQUITETO(A): André Macedo de Azevedo LIMA Arquiteto e Urbanista CRA 1º A13679-0	ENGENHEIRO(A) RESPONSÁVEL:	PROPRIETÁRIO:

 GOVERNO DO ESTADO DO PIAUÍ	
SEDUC - SECRETARIA DE ESTADO DA EDUCAÇÃO UNIDADE ESCOLAR PEDRO MARIANO DE FREITAS	
DEPARTAMENTO: UNIDADE DE GESTÃO DA REDE FÍSICA TÍTULO DO PROJETO: PROJETO DE REFORMA E AMPLIAÇÃO BOMBEIRO DO SERVIÇO: RUA JOSUÉ DE CASTRO, BURITI DOS LOPES, ZONA RURAL TÍTULO DO DESENHO: PLANTA DE SITUAÇÃO, IMPLANTAÇÃO, COBERTURA E MACROLOCALIZAÇÃO MUNICÍPIO: BURITI DOS LOPES- PI DESENHO: ANDRÉ LIMA	DESENHO: PE FRANCHA: 01/12 ESCALA: 1/250 FASE: PROJETO EXECUTIVO DATA: AGOSTO / 2021 REVISÃO: REVISÃO 00

NORTE

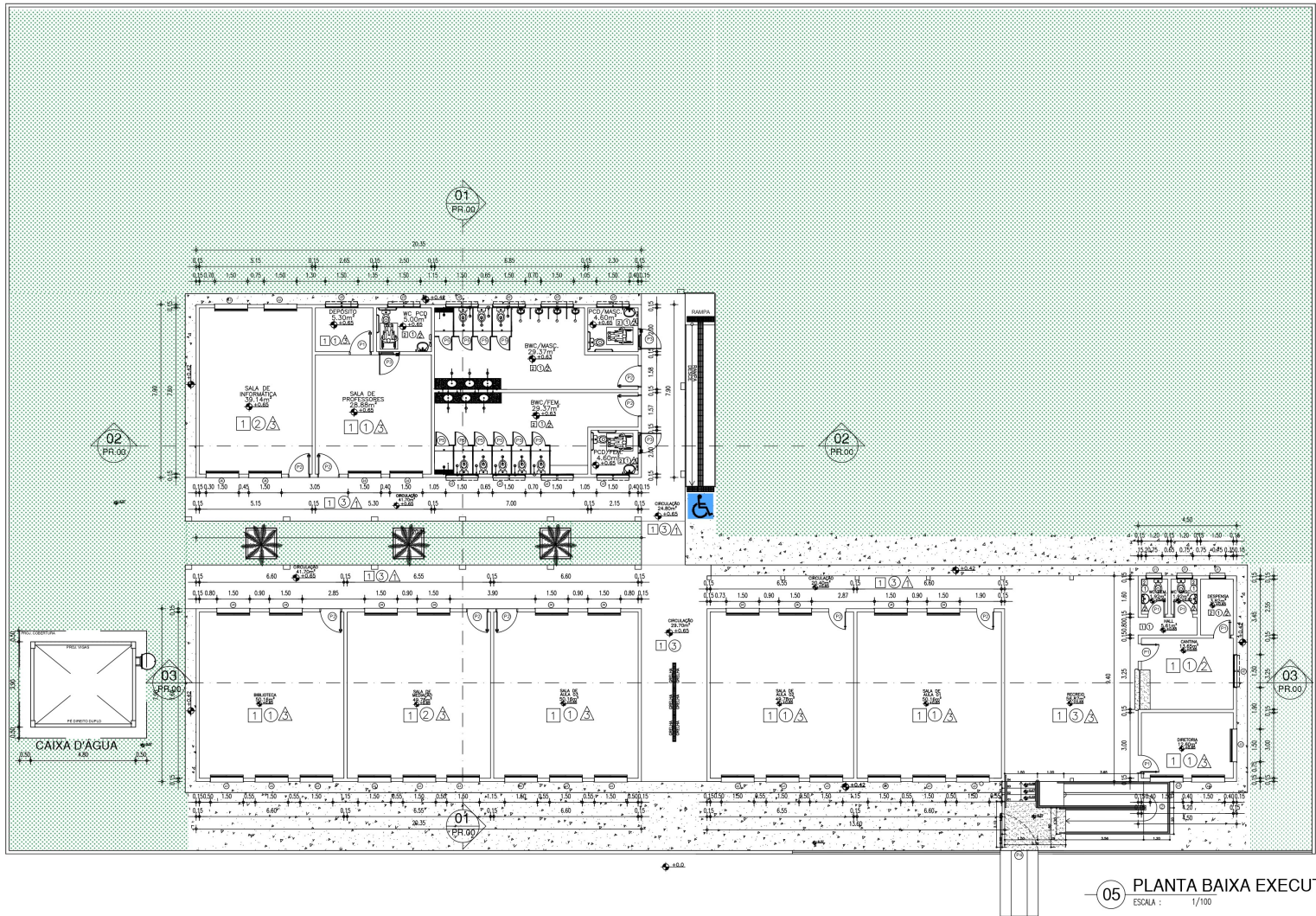

05 PLANTA BAIXA EXECUTIVA
ESCALA: 1/100

OBSERVAÇÃO:
- INSTALAR GRADES NAS JANELAS COM VIDRO VOLTADAS PARA O LADO EXTERIOR DA EDIFICAÇÃO.
- AS ESQUADRAS EXISTENTES QUE VÃO PERMANECER NA CONSTRUÇÃO DEVEM SER RESTAURADAS

QUADRO DE ÁREAS			
ITEM	DISCRIMINAÇÃO	UNID.	QUANT.
01	ÁREA DO TERRENO	m²	2.386,08
02	ÁREA DE CONSTRUÇÃO	m²	471,26
03	ÁREA DE CONSTRUÇÃO EXISTENTE	m²	146,74
04	ÁREA DE CONSTRUÇÃO NOVA	m²	324,52
05	ÁREA DE COBERTURA TOTAL	m²	753,00
06	ÁREA DE TELHA CERÂMICA COLONIAL (EXISTENTE + CONSERVAR)	m²	382,08
07	ÁREA DE TELHA CERÂMICA COLONIAL NOVA	m²	480,89
08	ÁREA DE LATEX E REVESTIMENTO CERÂMICO	m²	89,87
09	ÁREA DE TELHA METÁLICA NOVA	m²	28,42
10	ÁREA DE COBERTURA	%	32%
11	ÍNDICE DE ARROZAMENTO		1,20

REVESTIMENTOS	
PISO	1 Piso granilite. 2 Cerâmica cor branca.
FORRO	1 Forro de PVC. 2 Laje. 3 Sem forro.
PAREDES	1 Alvenaria tijolo maciço com pintura PVA e revestimento cerâmico. 2 Alvenaria tijolo maciço com revestimento cerâmico. 3 Alvenaria de tijolo maciço com pintura acrílica e revestimento cerâmico.

ESQUADRIAS						
PORTAS	Nº	DIMENSÕES (Largura x Altura x Profundidade)	ÁREA (m²)	TIPO	DESCRIÇÃO DA ESQUADRIA	QUANT. (unidade)
01	NOVA	0,80 x 2,10 x 0,00	1,68	ABRIR	PORTA COM ESTRUTURA DE METALINA REVESTIMENTO EM CHAPA DURA, PINTADA COM ESMALTE BRANCO VIBRANTE NA COR VERDE FOSCO - 1º E 2º ANDAR - VERMELHO COLOREDADO	06
02	NOVA	0,80 x 2,10 x 0,00	1,68	ABRIR	PORTA COM ESTRUTURA DE METALINA REVESTIMENTO EM CHAPA DURA, PINTADA COM ESMALTE BRANCO VIBRANTE NA COR VERDE FOSCO - 1º E 2º ANDAR - VERMELHO COLOREDADO	09
03	NOVA	0,80 x 2,10 x 0,00	1,68	ABRIR	PORTA COM ESTRUTURA DE METALINA REVESTIMENTO EM CHAPA DURA, PINTADA COM ESMALTE BRANCO VIBRANTE NA COR VERDE FOSCO - 1º E 2º ANDAR - VERMELHO COLOREDADO	03
04	NOVA	1,70 x 2,10 x 0,00	3,57	ABRIR	PORTA COM ESTRUTURA DE METALINA REVESTIMENTO EM CHAPA DURA, PINTADA COM ESMALTE BRANCO VIBRANTE NA COR VERDE FOSCO - 1º E 2º ANDAR - VERMELHO COLOREDADO	01
05	NOVA	0,80 x 1,80 x 0,00	0,93	ABRIR	PORTA COM ESTRUTURA DE METALINA REVESTIMENTO EM CHAPA DURA, PINTADA COM ESMALTE BRANCO VIBRANTE NA COR VERDE FOSCO - 1º E 2º ANDAR - VERMELHO COLOREDADO	10
TOTAL						29
ÁREA TOTAL						45,83
JANELAS	Nº	DIMENSÕES (Largura x Altura x Profundidade)	ÁREA (m²)	TIPO	DESCRIÇÃO DA ESQUADRIA	QUANT. (unidade)
01	NOVA	0,75 x 0,50 x 1,80	0,37	ABRIR	JANELA EM ALUMÍNIO BRANCO E VIDRO INCOLOR, GRANDE EXTERNA EM METALINA COM PERÍMETRO ESPALHADO DE 2 CM, GRADE PINTADA EM ESMALTE NA COR BRANCO VIBRANTE	03
02	NOVA	1,50 x 0,50 x 1,80	0,75	ABRIR	JANELA EM ALUMÍNIO BRANCO E VIDRO INCOLOR, GRANDE EXTERNA EM METALINA COM PERÍMETRO ESPALHADO DE 2 CM, GRADE PINTADA EM ESMALTE NA COR BRANCO VIBRANTE	11
03	NOVA	1,50 x 1,30 x 1,00	1,95	CORRER	JANELA EM ALUMÍNIO BRANCO E VIDRO INCOLOR, GRANDE EXTERNA EM METALINA COM PERÍMETRO ESPALHADO DE 2 CM, GRADE PINTADA EM ESMALTE NA COR BRANCO VIBRANTE	17
04	NOVA	1,50 x 0,50 x 1,80	0,75	CORRER	JANELA EM ALUMÍNIO BRANCO E VIDRO INCOLOR, GRANDE EXTERNA EM METALINA COM PERÍMETRO ESPALHADO DE 2 CM, GRADE PINTADA EM ESMALTE NA COR BRANCO VIBRANTE	14
TOTAL						45
ÁREA TOTAL						33,03

HISTÓRICO		
ALTERAÇÃO	REVISÃO	DATA
1.		
2.		
3.		
4.		
5.		

ARQUITETO(A)	ENGENHEIRO(A) RESPONSÁVEL	PROPRIETÁRIO
ANDRÉ LIMA	BURITI DOS LOPES	GOVERNO DO ESTADO DO PIAUÍ

GOVERNO DO ESTADO DO PIAUÍ	SEDEC - SECRETARIA DE ESTADO DA EDUCAÇÃO
UNIDADE ESCOLAR PEDRO MARIANO DE FREITAS	

DEPARTAMENTO	UNIDADE DE GESTÃO DA REDE FÍSICA	DESENHO	PLAN
TÍTULO DO PROJETO	PROJETO DE REFORMA E AMPLIAÇÃO	FRANCHA	02/12
ENDEREÇO DO SERVIÇO	RUA JOSÉ DE CASTRO, BURITI DOS LOPES, ZONA RURAL	ESCALA	1/100
TÍTULO DO DESENHO	PLANTA BAIXA EXECUTIVA	REVISÃO	00
MUNICÍPIO	BURITI DOS LOPES-PI	FASE	PROJETO EXECUTIVO
DESENHO	ANDRÉ LIMA	DATA	AGOSTO / 2021



OBSERVAÇÃO:

- INSTALAR GRADES NAS JANELAS COM VIDRO VOLTADAS PARA O LADO EXTERNO DA EDIFICAÇÃO.
- AS ESQUADRIAS EXISTENTES QUE VÃO PERMANECER NA CONSTRUÇÃO DEVEM SER RESTAURADAS

QUADRO DE ÁREAS			
ITEM	DISCRIMINAÇÃO	UNID.	QUANT.
01	ÁREA DO TERREIRO	m²	2.238,00
02	ÁREA DE CONTIGÜO	m²	471,28
	ÁREA DE CONTIGÜO EXISTENTE	m²	148,74
	ÁREA DE CONTIGÜO NOVA	m²	322,54
03	ÁREA DE COBERTURA TOTAL	m²	751,52
	ÁREA DE TELA CRUÇA COLUNA (EXISTENTE + COBERTURA)	m²	252,18
	ÁREA DE TELA CRUÇA COLUNA NOVA	m²	499,34
	ÁREA DE LAJE AMPARADA/NOVA	m²	66,87
	ÁREA DE LAJE METALICA (NOVA)	m²	28,42
04	TAXA DE LOCAÇÃO	%	20,00
05	ÍNDICE DE AUMENTO PREÇO	%	10,00

REVESTIMENTOS	
PISO	<div>1</div> <div>2</div> <div>Piso granilite.</div> <div>Cerâmica cor branca.</div>
FORRO	<div>1</div> <div>2</div> <div>3</div> <div>Forro de PVC.</div> <div>Laje.</div> <div>Sem forro.</div>
PARADES	<div>1</div> <div>2</div> <div>3</div> <div>Alvenaria tijolo maciço com pintura PVA e revestimento cerâmico.</div> <div>Alvenaria tijolo maciço com revestimento cerâmico.</div> <div>Alvenaria de tijolo maciço com pintura acrílica e revestimento cerâmico.</div>

ESQUADRIAS								
PORTAS	DIMENSÕES (largura x altura x altura do péito)		ÁREA (m²)	TIPO	DESCRIÇÃO DA ESQUADRIA	QUANT. (un.)	ÁREA TOTAL (m²)	
P1 ESQUADRIA	0,80	2,10	0,00	ABRIR	PORTA COM ESTRUTURA DE ALUMÍNIO TREFILADO DE 6063 ANODIZADO, COM PAINEL SOLIDO, PAINEL COM DUCTIVIDADE 0,050MM NA COR VERDE FOLHA, 107 JALIS E 0,05MM COCOTE	06	10,08	
P2 ESQUADRIA	0,30	2,10	0,00	1,89	ABRIR	PORTA COM ESTRUTURA DE ALUMÍNIO TREFILADO DE 6063 ANODIZADO, COM PAINEL SOLIDO, PAINEL COM DUCTIVIDADE 0,050MM NA COR VERDE FOLHA, 107 JALIS E 0,05MM COCOTE	09	17,82
P3 NOVA ESQUADRIA	0,30	2,10	0,00	1,89	ABRIR	PORTA COM ESTRUTURA DE ALUMÍNIO COM BARRAS DE ALUMÍNIO TREFILADO DE 6063 ANODIZADO, COM PAINEL SOLIDO, PAINEL COM DUCTIVIDADE 0,050MM NA COR VERDE FOLHA, 107 JALIS E 0,05MM COCOTE	03	5,67
P4 NOVA ESQUADRIA	2,40	2,10	0,00	4,53	ABRIR	PORTA COM ESTRUTURA DE ALUMÍNIO COM BARRAS DE ALUMÍNIO TREFILADO DE 6063 ANODIZADO, COM PAINEL SOLIDO, PAINEL COM DUCTIVIDADE 0,050MM NA COR VERDE FOLHA, 107 JALIS E 0,05MM COCOTE	01	4,53
P5 NOVA ESQUADRIA	0,50	1,90	0,20	0,93	ABRIR	PORTA DE ALUMÍNIO COM PAINEL SOLIDO	10	9,30
					PORTA DE ALUMÍNIO COM PAINEL SOLIDO	TOTAL	29	46,77
JANELAS								
Nº	DIMENSÕES (largura x altura x altura do péito)		ÁREA (m²)	TIPO	DESCRIÇÃO DA ESQUADRIA	QUANT. (un.)	ÁREA TOTAL (m²)	
J1 NOVA ESQUADRIA	0,75	0,50	1,80	0,37	HABITAR	JANELA EM ALUMÍNIO BRANCO E VIDRO INCOLOR, GRATE EXTERNA DE ALUMÍNIO COM PÊLO, DUCTO E ESPACAMENTO DE 5 CM, GRATE PINTADO NA ESQUADRIA DA COR BRANCO E 0,05MM	03	1,17
J2 NOVA ESQUADRIA	1,50	0,50	1,80	0,73	HABITAR	JANELA EM ALUMÍNIO BRANCO E VIDRO INCOLOR, GRATE EXTERNA DE ALUMÍNIO COM PÊLO, DUCTO E ESPACAMENTO DE 5 CM, GRATE PINTADO NA ESQUADRIA DA COR BRANCO E 0,05MM	11	8,22
J3 NOVA ESQUADRIA	1,50	1,30	1,95	1,95	CORRER	JANELA EM ALUMÍNIO BRANCO E VIDRO INCOLOR, GRATE EXTERNA DE ALUMÍNIO COM PÊLO, DUCTO E ESPACAMENTO DE 5 CM, GRATE PINTADO NA ESQUADRIA DA COR BRANCO E 0,05MM	17	33,15
J4 NOVA ESQUADRIA	1,50	0,50	1,80	0,73	CORRER	JANELA EM ALUMÍNIO BRANCO E VIDRO INCOLOR, GRATE EXTERNA DE ALUMÍNIO COM PÊLO, DUCTO E ESPACAMENTO DE 5 CM, GRATE PINTADO NA ESQUADRIA DA COR BRANCO E 0,05MM	14	10,03
						TOTAL	45	62,57

HISTÓRICO		
ALTERAÇÃO	REVISÃO	DATA
1.		
2.		
3.		
4.		
5.		

ARQUITETO(A): André Machado de Araújo Lima Arquiteto e Urbanista CAU nº A136495-6	ENGENHEIRO(A) RESPONSÁVEL:	PROPRIETÁRIO:
--	----------------------------	---------------



GOVERNO DO ESTADO DO PIAUÍ

SEDUC - SECRETARIA DE ESTADO DA EDUCAÇÃO
UNIDADE ESCOLAR PEDRO MARIANO DE FREITAS

DEPARTAMENTO UNIDADE DE GESTÃO DA REDE FÍSICA		DESENHO	
TÍTULO DO PROJETO PROJETO DE REFORMA E AMPLIAÇÃO		PLAN	
ENCOMENDADOR DO SERVIÇO RUA JOSÉ DE CASTRO, BURITI DOS LOPES-PI, ZONA RURAL		FRANCO	
TÍTULO DO DESENHO PLANTA BAIXA LAYOUT		03/12	
MUNICÍPIO BURITI DOS LOPES-PI	ZONA URBANA	ESCALA 1:100	
DESENHADO POR ANDRÉ LIMA	FASE PROJETO EXECUTIVO	DATA AGOSTO / 2021	
REVISÃO		REVISÃO 00	



QUADRO DE ÁREAS			
ITEM	DISCRIMINAÇÃO	UNID.	QUANT.
01	ÁREA DE TERMO	m²	1.286,65
02	ÁREA CONSTRUTIVA	m²	471,28
	ÁREA CONSTRUÇÃO EXISTENTE	m²	146,74
	ÁREA CONSTRUÇÃO TOTAL	m²	618,02
03	ÁREA DE CORTA D'ÁGUA	m²	35,34
	ÁREA DE TERMO CUBRIDA (DIRETAMENTE CONSTRUÍDA)	m²	263,09
	ÁREA DE TERMO CUBRIDA COLUNA, INCLINADA	m²	462,60
	ÁREA DE LAJE DE ARMADURA (CUBRIDA INCLINADA)	m²	18,87
	ÁREA DE LAJE DE ARMADURA INCLINADA	m²	25,41
04	TAXA DE CUSTÓDIA	%	27,6
05	ÍNDICE DE APROVEITAMENTO		1,22

REVESTIMENTOS	
PISO	<div>1 Piso granilite.</div> <div>2 Cerâmica cor branca.</div>
FORRO	<div>1 Forro de PVC.</div> <div>2 Laje.</div> <div>3 Sem forro.</div>
PAREDES	<div>⚠ Alvenaria tijolo maciço com pintura PVA e revestimento cerâmico.</div> <div>⚠ Alvenaria tijolo maciço com revestimento cerâmico.</div> <div>⚠ Alvenaria de tijolo maciço com pintura acrílica e revestimento cerâmico.</div>

[illegible]

HISTÓRICO		
ALTERAÇÃO	REVISÃO	DATA
1.		
2.		
3.		
4.		
5.		

ARQUITETO(A): Andre Machado de Araujo Lima Arquiteto e Urbanista Cru nº A336479-6	ENGENHEIRO(A) RESPONSÁVEL:	PROPRIETÁRIO
--	----------------------------	--------------

 Piauí GOVERNO DO ESTADO	<h1 style="margin: 0;">GOVERNO DO ESTADO DO PIAUÍ</h1> <h2 style="margin: 10px 0 0 0;">SEDUC - SECRETARIA DE ESTADO DA EDUCAÇÃO</h2> <h3 style="margin: 0 0 0 0;">UNIDADE ESCOLAR PEDRO MARIANO DE FREITAS</h3>
DEPARTAMENTO: UNIDADE DE GESTÃO DA REDE FÍSICA	DESENHO: <div style="font-size: 2em; font-weight: bold; margin-top: 10px;">PLAN</div>
TÍTULO DO PROJETO: PROJETO DE REFORMA E AMPLIAÇÃO	PRÁTICA: <div style="font-size: 2em; font-weight: bold; margin-top: 10px;">04/12</div>
ENDEREÇO DO SERVIÇO: RUA JOSUE DE CASTRO, BURITI DOS LOPES-PI, ZONA RURAL.	
TÍTULO DO DESENHO: CORTES	
MUNICÍPIO: BURITI DOS LOPES- PI	ZONA: ZONA RURAL
DESENHO: ANDRÉ LIMA	DATA: AGOSTO / 2021
FASE: PROJETO EXECUTIVO	
REVISÃO: REVISÃO 00	

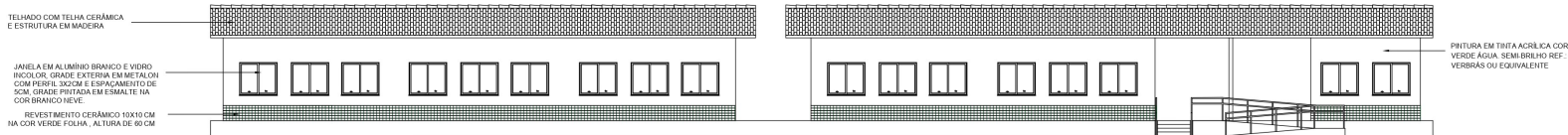

10 FACHADA PRINCIPAL
ESCALA : 1/100

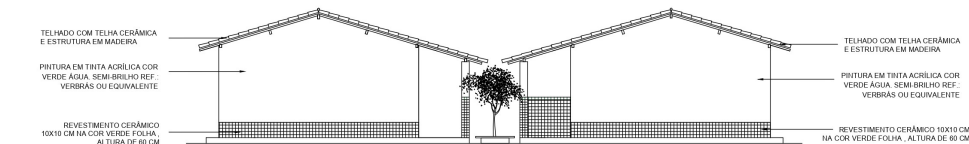

11 FACHADA LATERAL ESQUERDA
ESCALA : 1/100

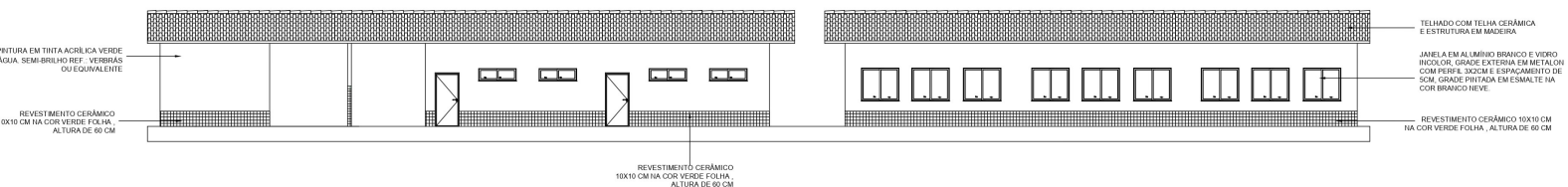

12 FACHADA POSTERIOR
ESCALA : 1/100

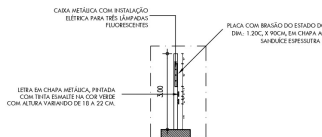

14 DETALHAMENTO DE MURO-CORTE
ESCALA : 1/100

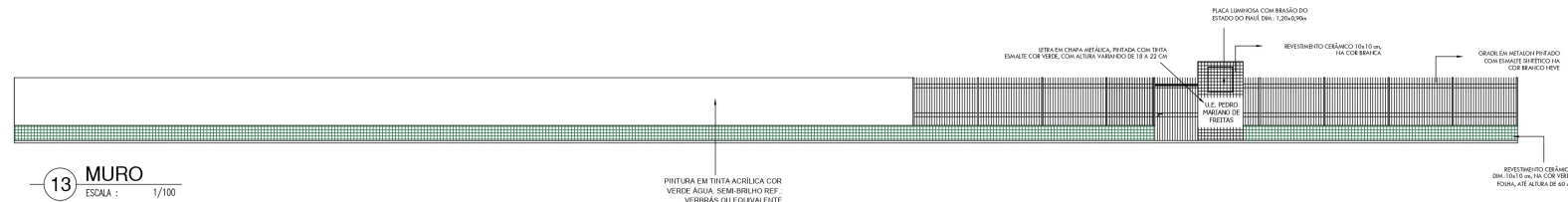

13 MURO
ESCALA : 1/100

OBSERVAÇÃO:
- INSTALAR GRADES NAS JANELAS COM VIDRO VOLTADAS PARA O LADO EXTERNO DA EDIFICAÇÃO.
- AS ESQUADRIAS EXISTENTES QUE VÃO PERMANECER NA CONSTRUÇÃO DEVEM SER RESTAURADAS

QUADRO DE ÁREAS			
ITEM	DISCRIMINAÇÃO	UNID.	QUANT.
01	ÁREA DO TERRENO	m²	2.285,65
02	ÁREA DE CONTRUÇÃO	m²	47,26
03	ÁREA DE CONTRUÇÃO EXISTENTE	m²	142,74
04	ÁREA DE CONTRUÇÃO NOVA	m²	25,12
05	ÁREA DE COBERTURA TOTAL	m²	70,39
06	ÁREA DE TELA CERÂMICA COLADA (EXISTENTE E CONSERVADA)	m²	26,08
07	ÁREA DE TELA CERÂMICA COLADA (NOVA)	m²	40,00
08	ÁREA DE LAJE IMPERMEABILIZADA (NOVA)	m²	88,87
09	ÁREA DE TELA METÁLICA (NOVA)	m²	28,42
10	TAXA DE OCUPAÇÃO	%	29%
11	ÍNDICE DE APROVEITAMENTO		1,05

REVESTIMENTOS	
PISO	1 Piso granítico. 2 Cerâmica cor branca.
FORRO	1 Forro de PVC. 2 Laje. 3 Sem forro.
PAREDES	1 Alvenaria tijolo maciço com pintura PVA e revestimento cerâmico. 2 Alvenaria tijolo maciço com revestimento cerâmico. 3 Alvenaria de tijolo maciço com pintura acrílica e revestimento cerâmico.

ESQUADRIAS						
PORTAS	Nº	DIMENSÕES (largura x altura x esp. do Pneu)	ÁREA (m²)	TIPO	DESCRIÇÃO DA ESQUADRIA	QUANT. (unid.)
P1 NOVA ESQUADRIA	0,80	2,10	0,00	1,68	ABRIR	06
	0,80	2,10	0,00	1,68	ABRIR	09
P2 NOVA ESQUADRIA	0,80	2,10	0,00	1,68	ABRIR	03
P3 NOVA ESQUADRIA	0,80	2,10	0,00	1,68	ABRIR	01
P4 NOVA ESQUADRIA	2,40	2,10	0,00	4,33	ABRIR	10
P5 NOVA ESQUADRIA	0,80	1,80	0,00	0,95	ABRIR	29
TOTAL						46,79
JANELAS	Nº	DIMENSÕES (largura x altura x esp. do Pneu)	ÁREA (m²)	TIPO	DESCRIÇÃO DA ESQUADRIA	QUANT. (unid.)
J1 NOVA ESQUADRIA	0,75	0,50	1,80	0,37	MAXIMIZAR	03
J2 NOVA ESQUADRIA	1,50	0,50	1,80	0,75	MAXIMIZAR	11
J3 NOVA ESQUADRIA	1,50	1,30	1,00	1,95	CORRER	17
J4 NOVA ESQUADRIA	1,50	0,50	1,80	0,75	CORRER	14
TOTAL						43

HISTÓRICO		
ALTERAÇÃO	REVISÃO	DATA
1.		
2.		
3.		
4.		
5.		
ARQUITETO(A)	ENGENHEIRO(A) RESPONSÁVEL	PROPRIETÁRIO
André Lima de Freitas Lima Arquiteto e Urbanista OAB nº 42.547-6		

GOVERNO DO ESTADO DO PIAUÍ		
SEDUC - SECRETARIA DE ESTADO DA EDUCAÇÃO		
UNIDADE ESCOLAR PEDRO MARINO DE FREITAS		
DEPARTAMENTO UNIDADE DE GESTÃO DA REDE FÍSICA	DESENHO: PLAN	
TÍTULO DO PROJETO: PROJETO DE REFORMA E AMPLIAÇÃO	FRANCHA: 05/12	
ENDEREÇO DO SERVIÇO: RUA JOSUE DE CASTRO, BURITI DOS LOPES-PI, ZONA RURAL	ESCALA: 1/100	
TÍTULO DO DESENHO: FACHADAS	REVISÃO: REVISÃO 00	
MUNICÍPIO: BURITI DOS LOPES-PI	ZONA: RURAL	ESCALA: 1/100
DESENHO: ANDRÉ LIMA	FASE: PROJETO EXECUTIVO	DATA: AGOSTO / 2021



OBSERVAÇÃO:
- INSTALAR GRADES NAS JANELAS COM VÍDRO VOLTADAS PARA O LADO EXTERNO DA EDIFICAÇÃO.
- AS ESQUADRIAS EXISTENTES QUE VÃO PERMANECER NA CONSTRUÇÃO DEVEM SER RESTAURADAS.

QUADRO DE ÁREAS			
ITEM	DESCRIÇÃO	UNID.	QUANT.
1	ÁREA DE SERVIÇO	m²	1.000,00
2	ÁREA DE COZINHA	m²	1.000,00
3	ÁREA DE COZINHA EXTERNA	m²	1.000,00
4	ÁREA DE COZINHA INTERNA	m²	1.000,00
5	ÁREA DE COZINHA EXTERNA	m²	1.000,00
6	ÁREA DE COZINHA INTERNA	m²	1.000,00
7	ÁREA DE COZINHA EXTERNA	m²	1.000,00
8	ÁREA DE COZINHA INTERNA	m²	1.000,00
9	ÁREA DE COZINHA EXTERNA	m²	1.000,00
10	ÁREA DE COZINHA INTERNA	m²	1.000,00
11	ÁREA DE COZINHA EXTERNA	m²	1.000,00
12	ÁREA DE COZINHA INTERNA	m²	1.000,00
13	ÁREA DE COZINHA EXTERNA	m²	1.000,00
14	ÁREA DE COZINHA INTERNA	m²	1.000,00
15	ÁREA DE COZINHA EXTERNA	m²	1.000,00
16	ÁREA DE COZINHA INTERNA	m²	1.000,00
17	ÁREA DE COZINHA EXTERNA	m²	1.000,00
18	ÁREA DE COZINHA INTERNA	m²	1.000,00
19	ÁREA DE COZINHA EXTERNA	m²	1.000,00
20	ÁREA DE COZINHA INTERNA	m²	1.000,00

LEGENDA DA PLANTA DE CONSTRUÇÃO:

LEGENDA:

parede a construir

parede a manter

nova esquadria

LEGENDA DA PLANTA DE DEMOLIÇÃO:

LEGENDA:

parede a demolir

parede a manter

esquadria para retirar

OBSERVAÇÃO:
TODA A CERÂMICA EXISTENTE NAS PAREDES DAS DEPENDÊNCIAS DA ESCOLA, SERÃO RETIRADOS, EXEMPLO: BANHEIROS, DESEMPENHAS, COZINHA.

HISTÓRICO		
ALTERAÇÃO	REVISÃO	DATA
1.		
2.		
3.		
4.		
5.		

ARQUITETO(A)  André M. de Araújo Lima Arquiteto e Urbanista CRP 17.412/2015	ENGENHEIRO(A) RESPONSÁVEL: 	PROPRIETÁRIO:
--	------------------------------------	-----------------------

 Piauí GOVERNO DO ESTADO	GOVERNO DO ESTADO DO PIAUÍ SEDUC - SECRETARIA DE ESTADO DA EDUCAÇÃO UNIDADE ESCOLAR PEDRO MARIANO DE FREITAS
DEPARTAMENTO: UNIDADE DE GESTÃO DA REDE FÍSICA	DESENHO: PE
TÍTULO DO PROJETO: PROJETO DE REFORMA E AMPLIAÇÃO	FRANCA: 06/12
ENDEREÇO DO SERVIÇO: RUA JOSÉ DE CASTRO, 123, BURITI DOS LOPES, ZONA RURAL.	ESCALA: 1/150
TÍTULO DO DESENHO: PLANTA DE DEMOLIÇÃO E CONSTRUÇÃO	REVISÃO: 00
MUNICÍPIO: BURITI DOS LOPES-PI	ZONA: RURAL
DESENHO: ANDRÉ LIMA	FASE: PROJETO EXECUTIVO
DATA: AGOSTO / 2021	REVISÃO: 00

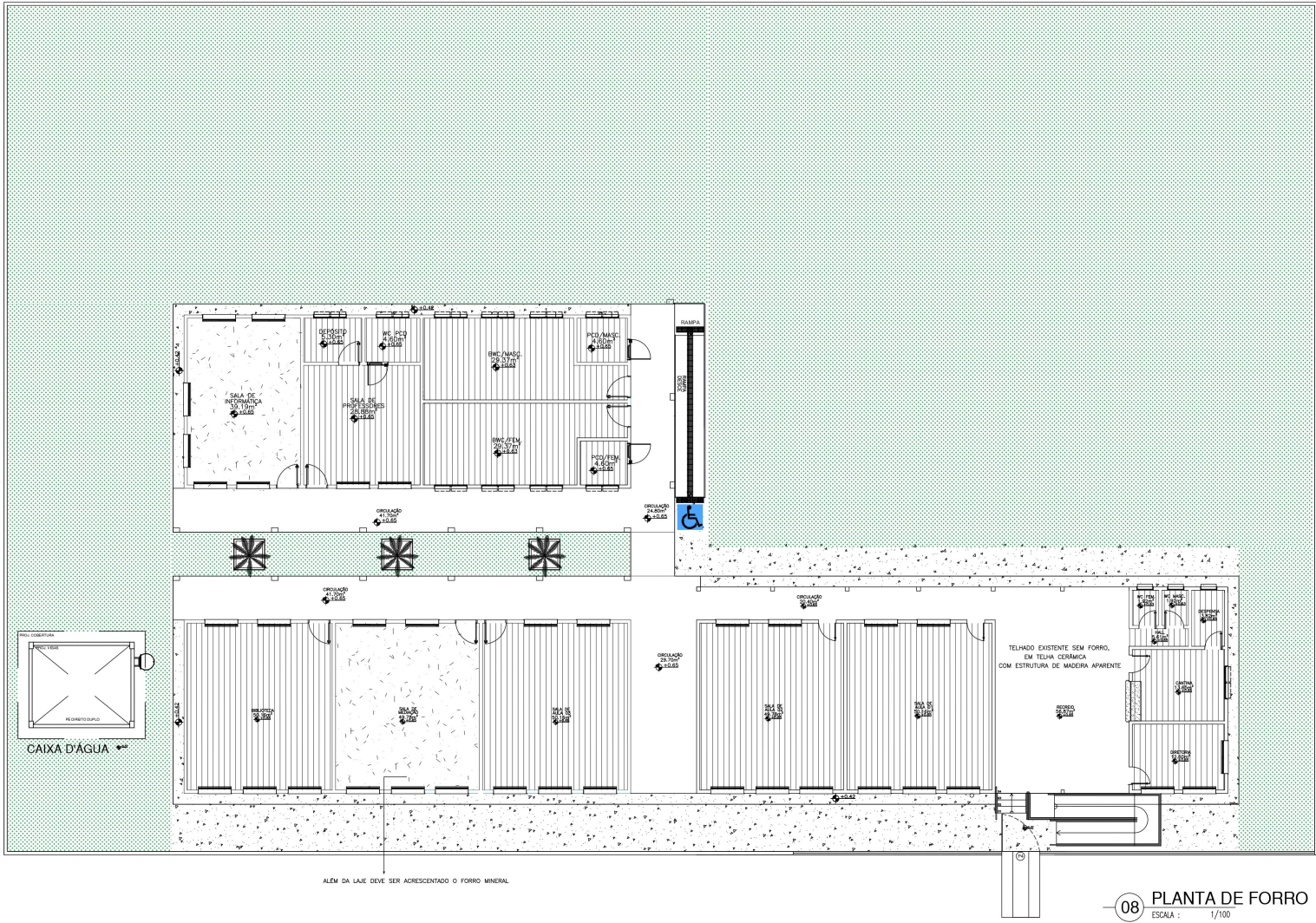

OBSERVAÇÃO:

- LAJE NA SALA DE MEDIAÇÃO E SALA DE INFORMÁTICA, APENAS.
- FORRO PVC: BIBLIOTECA, SALA DE AULA 01, SALA DE AULA 02, SALA DE AULA 03, CANTINA, DIRETORIA, DESPENSA, BANHEIRO PARA FUNCIONÁRIOS FEMININO E MASCULINO, BANHEIRO PARA ALUNOS FEMININO E MASCULINO, BANHEIRO PARA PESSOA COM DEFICIÊNCIA MASCULINO E FEMININO, SALA DOS PROFESSORES, DEPÓSITO E BANHEIRO PARA PROFESSORES.

08 PLANTA DE FORRO
ESCALA : 1/100

OBSERVAÇÃO:

- INSTALAR GRADES NAS JANELAS COM VIDRO VOLTADAS PARA O LADO EXTERIOR DA EDIFICAÇÃO.
- AS ESQUADRIAS EXISTENTES QUE VÃO PERMANECER NA CONSTRUÇÃO DEVEM SER RESTAURADAS.

QUADRO DE ÁREAS			
ITEM	DISCRIMINAÇÃO	UNID.	QUANT.
01	ÁREA DO TERRENO	m²	2.296,00
02	ÁREA DE CONSTRUÇÃO	m²	471,00
	ÁREA DE CONSTRUÇÃO EXISTENTE	m²	148,71
	ÁREA DE CONSTRUÇÃO NOVA	m²	322,29
03	ÁREA DE COBERTURA TOTAL	m²	733,30
	ÁREA DE TELHA CERÂMICA COLONIAL EXISTENTE A CONSERVAR	m²	302,50
	ÁREA DE TELHA CERÂMICA COLONIAL NOVA	m²	430,80
	ÁREA DE LAJE IMPERMEABILIZADA NOVA	m²	88,00
	ÁREA DE TELHA METÁLICA NOVA	m²	38,00
04	TAXA DE OCUPAÇÃO	%	30%
05	ÍNDICE DE APROVEITAMENTO		0,50

REVESTIMENTOS	
PISO	1 Piso granítico. 2 Cerâmica cor branca.
FORRO	1 Forro de PVC. 2 Laje. 3 Sem forro.
PAREDES	1 Alvenaria tijolo maciço com pintura PVA e revestimento cerâmico. 2 Alvenaria tijolo maciço com revestimento cerâmico. 3 Alvenaria de tijolo maciço com pintura acrílica e revestimento cerâmico.

LEGENDA:



FORRO PVC



LAJE

OBSERVAÇÃO:

- NÃO EXISTE FORRO EM NENHUM CÔMODO DA ESCOLA.
- NA SALA DE MEDIAÇÃO ALÉM DA LAJE DEVE SER ACRESCENTADO O FORRO MINERAL.

HISTÓRICO		
ALTERAÇÃO	REVISÃO	DATA
1.		
2.		
3.		
4.		
5.		

ARQUITETO(A) André Máximo de Araújo Lima Arquiteto e Urbanista C.R.F. 13.945/9	ENGENHEIRO(A) RESPONSÁVEL: 	PROPRIETÁRIO:
---	------------------------------------	-----------------------



GOVERNO DO ESTADO DO PIAUÍ

SEDUC - SECRETARIA DE ESTADO DA EDUCAÇÃO

UNIDADE ESCOLAR PEDRO MARINO DE FREITAS

DEPARTAMENTO: UNIDADE DE GESTÃO DA REDE FÍSICA	DESENHO: PLAN
TÍTULO DO PROJETO: PROJETO DE REFORMA E AMPLIAÇÃO	FRANCHA: 07/12
ENDEREÇO DO SERVIÇO: RUA JOSUÉ DE CASTRO, BURITI DOS LOPES-PI, ZONA RURAL	ESCALA: 1/100
TÍTULO DO DESENHO: PLANTA DE FORRO	REVISÃO: REVISÃO 00
MUNICÍPIO: BURITI DOS LOPES- PI	ZONA: RURAL
DESENHO: ANDRÉ LIMA	FASE: PROJETO EXECUTIVO
DATA: AGOSTO / 2021	

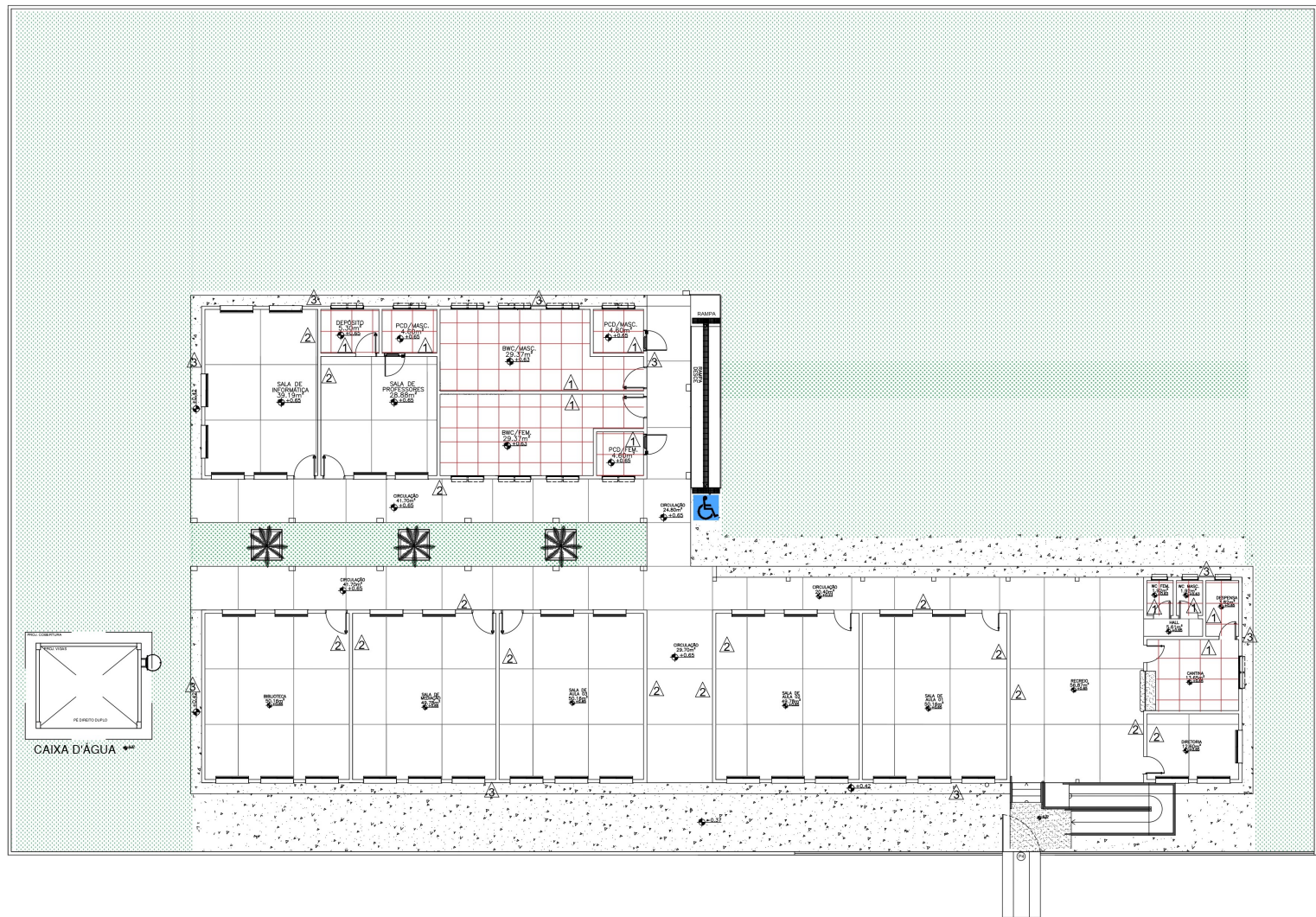

08 PLANTA DE PISO E REVESTIMENTO
ESCALA: 1/100

OBSERVAÇÃO:
- INSTALAR GRADES NAS JANELAS COM VIDRO VOLTADAS PARA O LADO EXTERNO DA EDIFICAÇÃO.
- AS ESQUADRIAS EXISTENTES QUE VÃO PERMANECER NA CONSTRUÇÃO DEVEM SER RESTAURADAS.

QUADRO DE ÁREAS			
ITEM	DISCRIMINAÇÃO	UNID.	QUANT.
01	ÁREA DO TERRENO	m²	2.286,65
02	ÁREA DE CONSTRUÇÃO	m²	471,26
03	ÁREA DE CONSTRUÇÃO EXISTENTE	m²	188,74
04	ÁREA DE CONSTRUÇÃO NOVA	m²	282,52
05	ÁREA DE COBERTURA TOTAL	m²	75,30
06	ÁREA DE TELHA CERÂMICA COLONIAL (EXISTENTE E CONSERVADA)	m²	382,28
07	ÁREA DE TELHA CERÂMICA COLONIAL NOVA	m²	40,22
08	ÁREA DE LAJE IMPERMEABILIZADA NOVA	m²	8,97
09	ÁREA DE TELHA METÁLICA NOVA	m²	28,42
10	TAXA DE COBERTURA	%	20%
11	ÍNDICE DE APROVEITAMENTO		0,20

REVESTIMENTOS	
PISO	1 Piso granítico. 2 Cerâmica cor branca.
FORRO	1 Forro de PVC. 2 Laje. 3 Sem forro.
PAREDES	1 Alvenaria tijolo maciço com pintura PVA e revestimento cerâmico. 2 Alvenaria tijolo maciço com revestimento cerâmico. 3 Alvenaria de tijolo maciço com pintura acrílica e revestimento cerâmico.

LEGENDA:

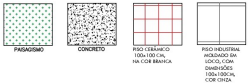

LEGENDA:

- 1 REVESTIMENTO CERÂMICO COR: BRANCO DIM.: 10X10CM DO PISO ATÉ 2,50m PINTURA EM TINTA ACRÍLICA FOSCA VERDEBRAS NA COR BRANCO NEVE (REF.: 1600/1400 PARA INTERIORES).
- 2 PINTURA E REVESTIMENTOS:
 - 1 REVESTIMENTO CERÂMICO BRANCO DIM.: 10X10CM COM REJUNTE NA COR BRANCA ATÉ ALTURA DE 1,50m E FAIXA VERDE EM REVESTIMENTO CERÂMICO DIM.: 10X10CM NA COR VERDE ESCURO.
 - 2 PINTURA EM TINTA ACRÍLICA FOSCA VERDEBRAS NA COR BRANCO NEVE (REF.: 1600/1400 PARA INTERIORES).
 - 3 REVESTIMENTO CERÂMICO 10X10 CM NA COR VERDE FOLHA, ALTURA DE 60 CM.

HISTÓRICO		
ALTERAÇÃO	REVISÃO	DATA
1.		
2.		
3.		
4.		
5.		

ARQUITETO(A) André Mariano de Araújo Lima Arquiteto e Urbanista OAB/PI 10.101/2015	ENGENHEIRO(A) RESPONSÁVEL: PROPRIETÁRIO:
---	---

 GOVERNO DO ESTADO DO PIAUÍ	SEDUC - SECRETARIA DE ESTADO DA EDUCAÇÃO UNIDADE ESCOLAR PEDRO MARIANO DE FREITAS
---	--

DEPARTAMENTO UNIDADE DE GESTÃO DA REDE FÍSICA	DESENHO: PLAN
TÍTULO DO PROJETO: PROJETO DE REFORMA E AMPLIAÇÃO	FRANCHA: 08/12
ENDEREÇO DO SERVIÇO: RUA JOSUÉ DE CASTRO, BURITI DOS LOPES, ZONA RURAL	ESCALA: 1/100
TÍTULO DO DESENHO: PLANTA DE PISO E REVESTIMENTO	REVISÃO: REVISÃO 00
MUNICÍPIO: BURITI DOS LOPES- PI	ZONA: RURAL
DESENHO: ANDRÉ LIMA	FASE: PROJETO EXECUTIVO
DATA: AGOSTO / 2021	REVISÃO: REVISÃO 00

Architectural floor plan of a bathroom. The plan shows a rectangular room with a total width of 6.85 and a total depth of 9.30. The layout includes a shower area (3.72 x 1.50) with a glass partition, a toilet (1.50 x 0.65), a vanity unit (1.50 x 0.50) with a sink and mirror, and a bathtub (1.50 x 0.70). The plan also shows a door (P2) and a window (P2). The floor is finished with BWC/MASC. (29.37m²) and the ceiling is at +0.63. The plan includes various dimensions and annotations for construction and installation.

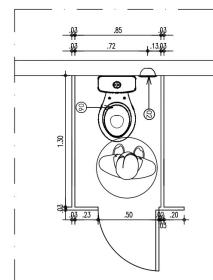
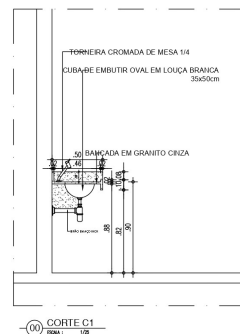

PLANTA BAIXA - BOX SANITÁRIO 01

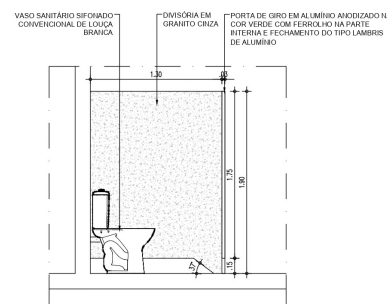
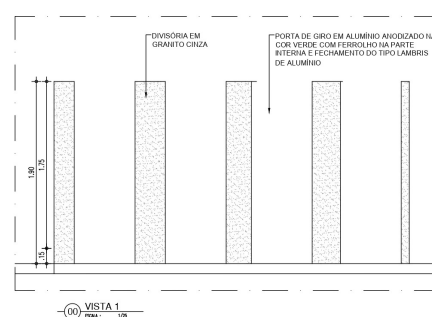

00 DETALHE-BOX SANITÁRIO 01

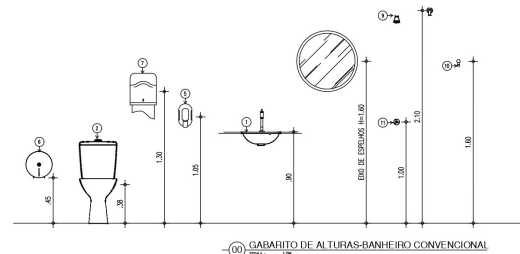

00 GABARITO DE ALTURAS-BANHEIRO CONVENCIONA

01	CUBA DE EMBUTIR OVAL EM LOUÇA BRANCA, 35 X 50CM OU EQUIVALENTE
02	VASO SANITARIO COM CAIXA ACOPLADA COM LOUÇA BRANCA
03	ASSENTO SANITÁRIO CONVENCIONAL
04	MICTÓRIO SIFONADO LOUÇA BRANCA PADRÃO MÉDIO
05	SABONETEIRA PLASTICA TIPO DISPENSER PARA SABONETE LIQUIDO COM RESERVATÓRIO 800 A 1500ml
06	DISPENSER PLASTICO PARA PAPEL HIGIÊNICO
07	DISPENSER PLASTICO PARA PAPEL TOALHA
08	TORNEIRA CROMADA DE MESA 1/4
09	CHUVEIRO TRADICIONAL
10	CABIDE CROMADO
11	ACABAMENTO PARA REGISTRO BASE 3/4"
12	RALO SIFONADO CROMADO COM FECHO
13	SIFÃO DO TIPO GARRAFA EM METAL CROMADO 1x1.1/2

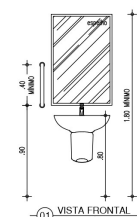

01 VISTA FRONTAL

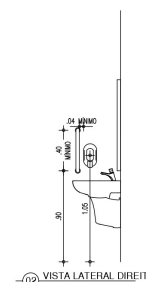

02 VISTA LATERAL DIREITA

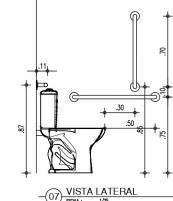

07 VISTA LATERA
ESCALA: 1/25

HISTÓRICO		
ALTERAÇÃO	REVISÃO	DATA
1.		
2.		
3.		
4.		
5.		

ARQUITETO(A):  André Luiz de Araújo Lima Arquiteto e Urbanista CRU nº AL39476-9	ENGENHEIRO(A) RESPONSÁVEL:  André Luiz de Araújo Lima Engenheiro de Arquitetura CREA nº AL39476-9	PROPRIETÁRIO:  André Luiz de Araújo Lima Proprietário
--	--	---



SEDUC - SECRETARIA DE ESTADO DA EDUCAÇÃO
UNIDADE ESCOLAR PEDRO MARIANO DE FREITAS

DEPARTAMENTO: UNIDADE DE GESTÃO DA REDE FÍSICA			DESEHO:		
TÍTULO DO PROJETO: PROJETO DE REFORMA E AMPLIAÇÃO			PE		
INDICADOR DO SERVIÇO: RUA JOSÉ DE CASTRO, BURITI DOS LOPES-PI, ZONA RURAL			FRANCHA:		
TÍTULO DO DESENHO: DETALHAMENTO DE BANHEIRO			09/12		
MUNICÍPIO: BURITI DOS LOPES- PI		ZONA: RURAL	ESCALA: 1/25		
DESEHO: ANDRÉ LIMA		FASE: PROJETO EXECUTIVO	DATA: 12/01/2021		REVISÃO: REVISÃO 00

BANCADA DE BIBLIOTECA 1/25

CANTEIRO 02 1/25

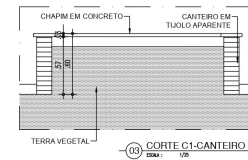
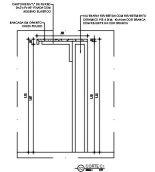
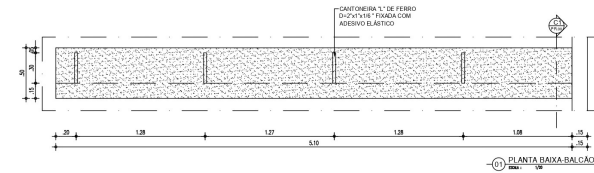
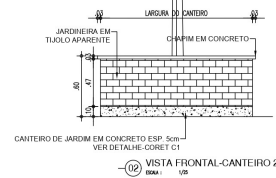
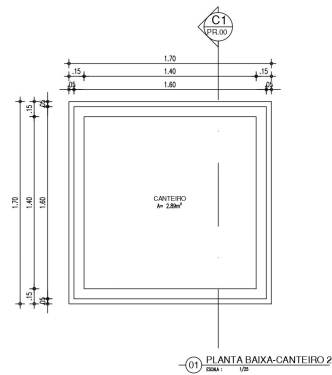

BANCADA LABORATÓRIO DE INFORMÁTICA 1/25

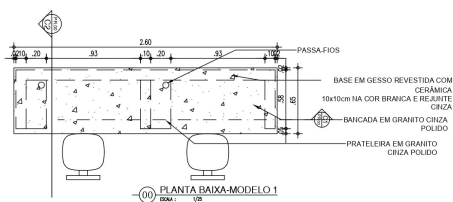
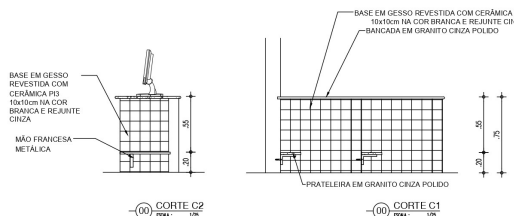

BANCADA DE ESTUDO INDIVIDUAL 1/25

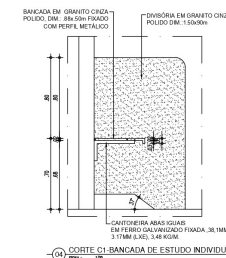
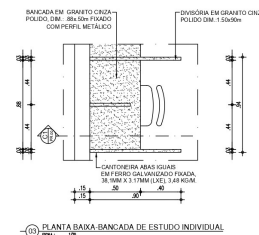

HISTÓRICO		
ALTERAÇÃO	REVISÃO	DATA
1		
2		
3		
4		
5		
ARQUITETO(A)	ENGENHEIRO(A) RESPONSÁVEL	PROPRIETÁRIO
André Augusto de Araújo Lima Arquiteto e Urbanista CRM 17.450/PA		

 GOVERNO DO ESTADO DO PIAUÍ		
SEDUC - SECRETARIA DE ESTADO DA EDUCAÇÃO UNIDADE ESCOLAR PEDRO MARINO DE FREITAS		
DEPARTAMENTO UNIDADE DE GESTÃO DA REDE FÍSICA	DESENHO: PE	
TÍTULO DO PROJETO: PROJETO DE REFORMA E AMPLIAÇÃO	PRANCHETA: 10/12	
ENDEREÇO DO SERVIÇO: RUA JOSUE DE CASTRO, BURITI DOS LOPES-PI, ZONA RURAL	ESCALA: 1/25	
TÍTULO DO DESENHO: DETALHAMENTO DE CANTEIRO E BANCADA	REVISÃO: 00	
MUNICÍPIO: BURITI DOS LOPES- PI	ZONA: RURAL	DATA: JULHO / 2021
DESENHO: ANDRÉ LIMA	FASE: PROJETO EXECUTIVO	

CAIXA D'ÁGUA

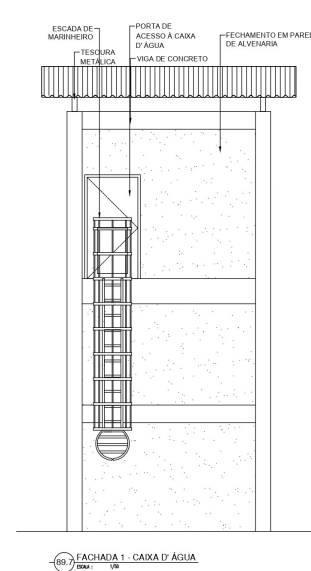
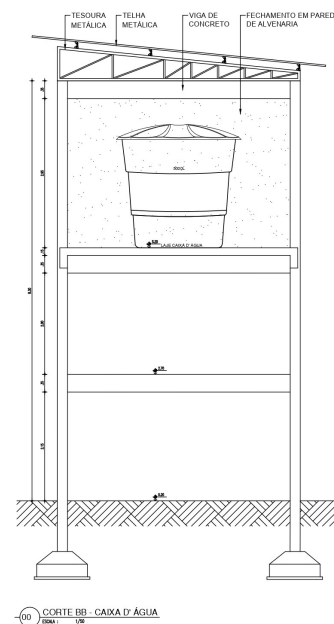
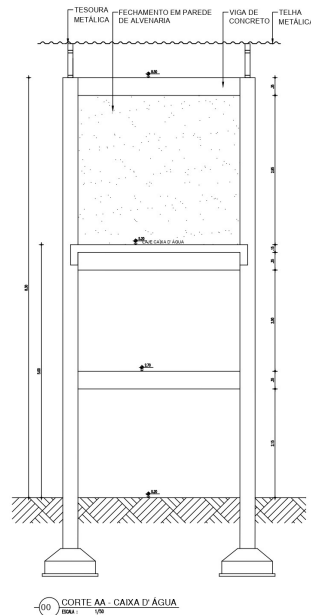
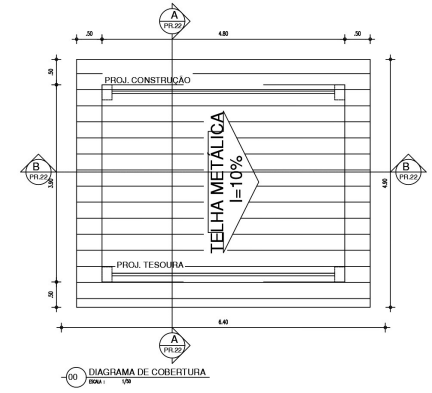
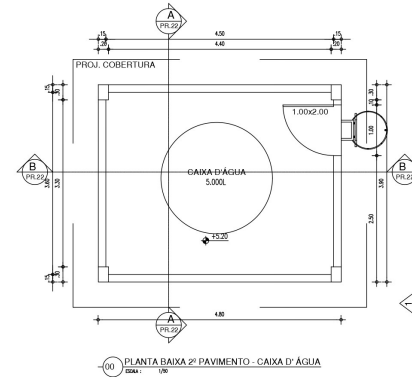
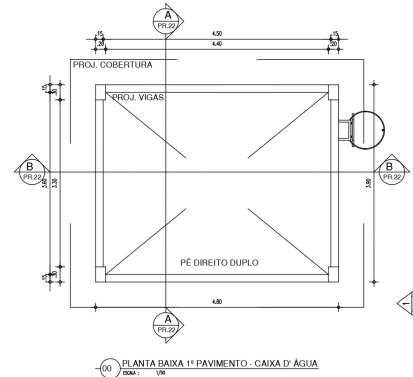
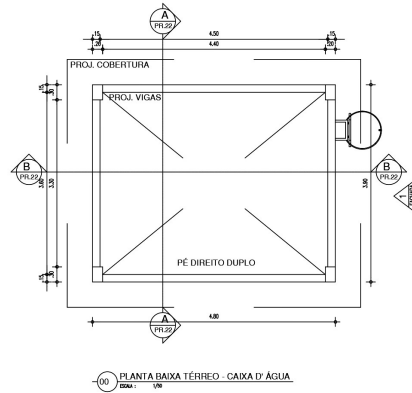

HISTÓRICO		
ALTERAÇÃO	REVISÃO	DATA
1.		
2.		
3.		
4.		
5.		

ARQUITETO(A) André Marcelo de Araújo Lima Arquiteto e Urbanista CRM: 14.100.1/1	ENGENHEIRO(A) RESPONSÁVEL:	PROPRIETÁRIO:
--	----------------------------	---------------

GOVERNO DO ESTADO DO PIAUÍ		SEDUC - SECRETARIA DE ESTADO DA EDUCAÇÃO	
UNIDADE ESCOLAR PEDRO MARINO DE FREITAS		DESENHO: PE	
TÍTULO DO PROJETO: PROJETO DE REFORMA E AMPLIAÇÃO		FRANCHA: 11/12	
TÍTULO DO DESENHO: DETALHAMENTO DE CAIXA D'ÁGUA		ESCALA: 1/25	
MUNICÍPIO: BURITI DOS LOPES-PI		ZONA: RURAL	
DESENHO: ANDRÉ LIMA		FASE: PROJETO EXECUTIVO	
		DATA: JULHO / 2021	
		REVISÃO: REVISÃO 00	

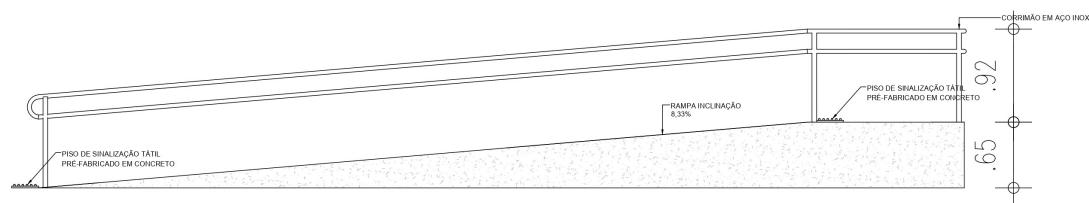
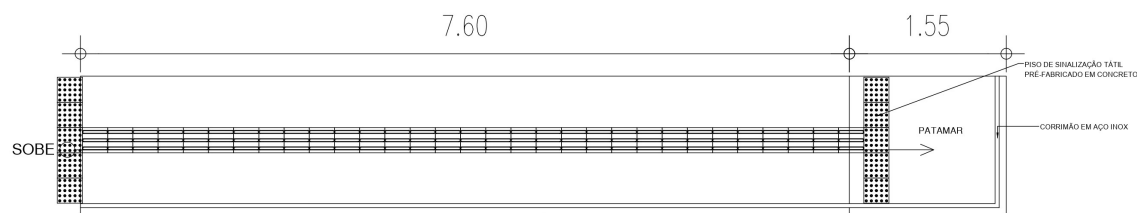
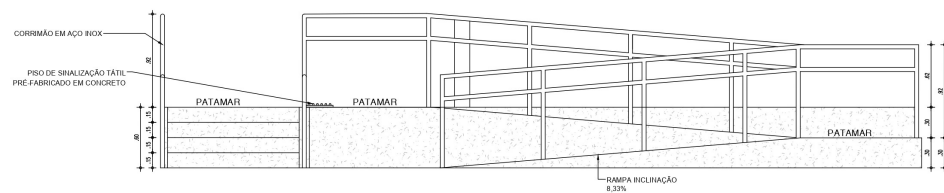
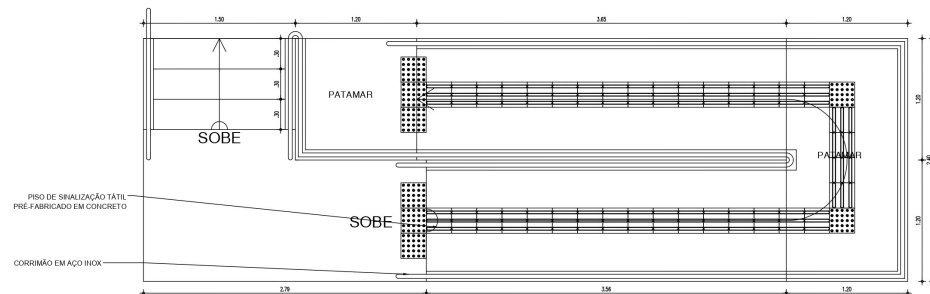
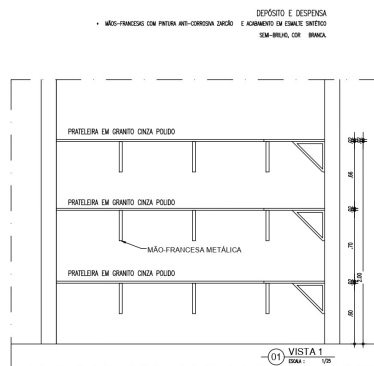

HISTÓRICO		
ALTERAÇÃO	REVISÃO	DATA
1.		
2.		
3.		
4.		
5.		

ARQUITETO(A) André Machado de Araújo Ltda Regulador e Responsável CRE nº 43.364/5	ENGENHEIRO(A) RESPONSÁVEL:	PROPRIETÁRIO:
--	----------------------------	---------------

		GOVERNO DO ESTADO DO PIAUÍ	
SEDUC - SECRETARIA DE ESTADO DA EDUCAÇÃO UNIDADE ESCOLAR PEDRO MARINO DE FREITAS			
DEPARTAMENTO: UNIDADE DE GESTÃO DA REDE FÍSICA TÍTULO DO PROJETO: PROJETO DE REFORMA E AMPLIAÇÃO ENDEREÇO DO SERVIÇO: RUA JOSUE DE CASTRO, BURITI DOS LOPES-PI, ZONA RURAL TÍTULO DO DESENHO: DETALHAMENTO DE PRATEIRAS E RAMPA MUNICÍPIO: BURITI DOS LOPES- PI ZONA: RURAL		DESINH: PE PRANCH: 12/12 ESCALA: 1/25 DATA: JULHO / 2021 REVISÃO: 00	
DESENHO: ANDRÉ LIMA	FASE: PROJETO EXECUTIVO		